

## DADOS DO CAGED

# PG lidera saldo de empregos entre maiores cidades do Paraná

Ponta Grossa registrou em novembro o melhor saldo de empregos entre as maiores cidades do Estado, com 712 novas vagas formais, superando São José dos Pinhais (549) e Curitiba (522). O município também bateu recorde histórico, alcançando 111.269 vínculos empregatícios, acima do patamar de outubro. Todos os setores tiveram saldo positivo. A Agência do Trabalhador destacou atuação estratégica em 2025, com atendimentos, vagas captadas e contratações, além de aumento de 22,5% no cadastro de empresas. [Página 3](#)

## ANÁLISE

JOSÉ ALDINAN / DC



## Ação dos EUA deve alterar comércio com Venezuela

Reportagem especial do DC traz análise da trajetória comercial do Brasil, Paraná e Ponta Grossa com a Venezuela. O presidente Lula se manifestou contrário à iniciativa dos EUA. O venezuelano Rommel Mendez (foto) está otimista. [Páginas 8 e 9](#)

## APROVADOS

## UEPG divulga nesta terça resultado do vestibular

[Página 6](#)

## MANIFESTO

**FIEP critica aumento do ICMS em combustíveis**

[Página 3](#)

## FÉRIAS

## Pastor Moisés Faria assume a Prefeitura de Ponta Grossa

O vice-prefeito de Ponta Grossa, Pastor Moisés Faria, assumiu interinamente a Prefeitura até 14 de janeiro. Ele destaca responsabilidade, fé e gratidão, enquanto a prefeita Elizabeth tira férias. [Página 4](#)

JOSÉ ALDINAN / DC



## PASTAS

**PG implanta mudanças na Saúde e na Infraestrutura**

[Página 4](#)

## TRÁGICO

DIVULGAÇÃO/PRF

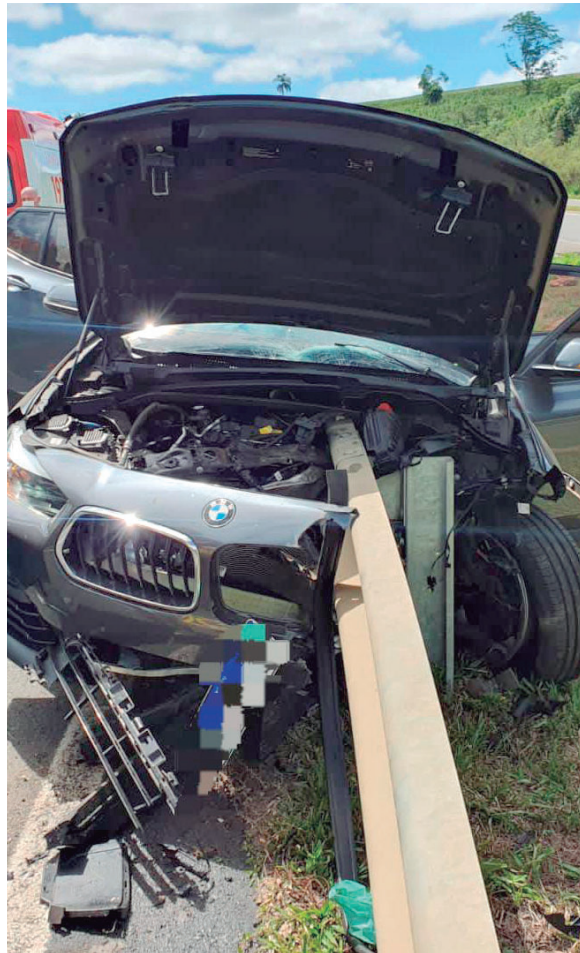

## Criança de cinco anos morre em acidente na volta da praia

O automóvel em que a criança estava colidiu com uma defesa metálica que atravessou o veículo. O helicóptero foi acionado para agilizar socorro médico, mas a morte foi constatada em seguida. As causas do acidente estão sendo investigadas.

[Página 5](#)

## INDICADORES

05/01/2026 - 17h

IBOVESPA ▲ Pontos: 161.870 Variação: Dia + 0,83% Mês: + 0,83%	POUPANÇA Dia (02): 0,1718 Janeiro: 0,67% No ano: 6,17%	DÓLAR Compra: R\$ 5,4177 Venda: R\$ 5,4183
	Inflação: 4,46% Taxa Selic: 15,00%	EURO Compra: R\$ 6,3409 Venda: R\$ 6,3421

Fonte: Banco Central do Brasil

